



# MAQUILA

Hecho en Paraguay para el MUNDO



MINISTERIO DE  
**INDUSTRIA Y  
COMERCIO**  
PARAGUAY

PARAGUÁI  
**TETÁ MBA'E'APOPY  
HA ÑEMU**  
MOTENONDEHA

# MARCO NORMATIVO

Original

**LEY 1064/97**

**DECRETO 9585/00**

**RESOLUCIONES EMITIDAS POR EL CONSEJO,  
PROCEDIMIENTOS E INSTRUCTIVOS EMITIDOS  
POR LA SECRETARÍA EJECUTIVA, ETC.**



# LEY N° 7547 DEL 08 DE SEPTIEMBRE DE 2025

## DEL RÉGIMEN DE MAQUILA

\*En proceso de reglamentación

# FINALIDAD



Crear **fuentes de empleo formal y de calidad**.



Impulsar el **aumento de la exportación de bienes y de servicios** con valor agregado nacional.



**Promover la inversión** de capitales nacionales y extranjeros.



Contribuir a una **mayor integración industrial**



Promover el **desarrollo y transferencia de conocimientos y de tecnología** al país



Promover la **apertura de mercados internacionales**, enfatizando a las pequeñas y medianas empresas



Lograr la **máxima integración al sistema** de las **materias primas e insumos nacionales**.



Fortalecer la **balanza comercial**.

# ¿QUÉ ES EL RÉGIMEN DE MAQUILA?

- Régimen especial de incentivos a las inversiones y exportaciones.
- **Tercerización internacional** de procesos industriales o de servicios Outsourcing, mediante un contrato maquila.
- Es una herramienta de **complementación industrial** o encadenamiento productivo:  
**Import - Valor agregado nacional - Export**

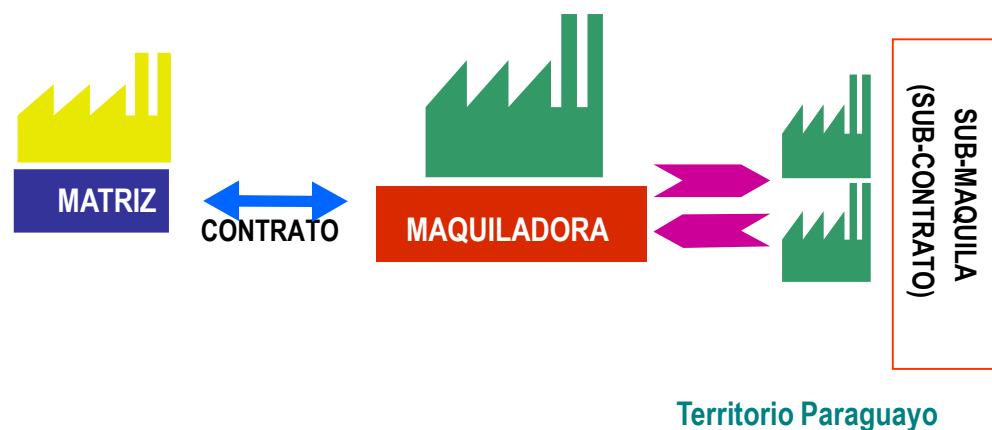

# TIPOS DE MAQUILA



## MAQUILA INDUSTRIAL

**Transformación, elaboración, ensamblaje o reparación de bienes** de procedencia extranjera importados temporalmente, para su posterior exportación



## MAQUILA DE SERVICIOS INTANGIBLES

Incorporar **valor agregado intelectual** a bienes intangibles importados temporalmente, utilizando **tecnologías de la información y la comunicación** u otros medios remotos, con el objetivo de **exportar los servicios**

# FORMAS DE OPERACIÓN

**MAQUILA  
PURA:**  
Solo  
Exportación

**MAQUILA POR  
CAPACIDAD  
OCIOSA:**  
Exportación y  
Mercado Local

**MAQUILA  
SHELTER:**  
Servicios de  
intermediación  
para  
exportación sin  
operar  
directamente.

**Venta en el Mercado Interno:** Para los productos a ser vendidos en Paraguay se deben aplicar los impuestos internos vigentes del régimen general.



**TRIBUTO ÚNICO MAQUILA**  
Sobre el valor factura de exportación  
(o Valor Agregado Nacional, monto que resultare mayor)

**1%**  
**IMPUESTO**

**SUSPENSIÓN DE  
IMPUESTOS Y  
ARANCELES  
ADUANEROS**

**EXONERACIÓN DEL:  
IMPUESTO A LOS  
DIVIDENDOS Y  
UTILIDADES (IDU),  
IMPUESTO A LA  
RENTA DEL NO  
RESIDENTE (INR),  
IMPUESTO A LA  
RENTA EMPRESARIAL  
(IRE)**

**ADICIONAL**  
**ARANCEL CERO P/  
EXPORTAR AL MERCOSUR**  
(CUMPLIENDO ORIGEN  
GRAL: 60% EXTRAZONA  
40% REGIONAL)

**RECUPERACIÓN DEL  
IMPUESTO AL VALOR  
AGREGADO  
IVA**  
(BIENES TANGIBLES Y  
SERVICIOS  
INTANGIBLES)\*

**\*Obs.: Servicios intangibles:** Devolución hasta el 0,5% del Valor Agregado Nacional; se excluye el concepto de "honorarios profesionales. Procedimiento de aplicación a ser establecido en la reglamentación.

# OPERATIVA MAQUILADORA

- **Importación:** La empresa paraguaya deberá importar insumos o materias primas a ser utilizadas en el proceso productivo. También podrá realizar compras locales adicionales a la importación.
- Estos bienes ingresan al país **bajo la figura de admisión temporal Maquila durante el plazo Máximo de 24 meses**, con suspensión del pago de impuestos, **previa presentación de una garantía ante la DNIT** por los montos de los gravámenes suspendidos.
- La maquiladora deberá realizar en Paraguay el proceso productivo, incorporando valor agregado nacional.
- **Exportación:** La maquiladora exporta a la matriz o por orden y cuenta de esta, los productos fabricados en Paraguay

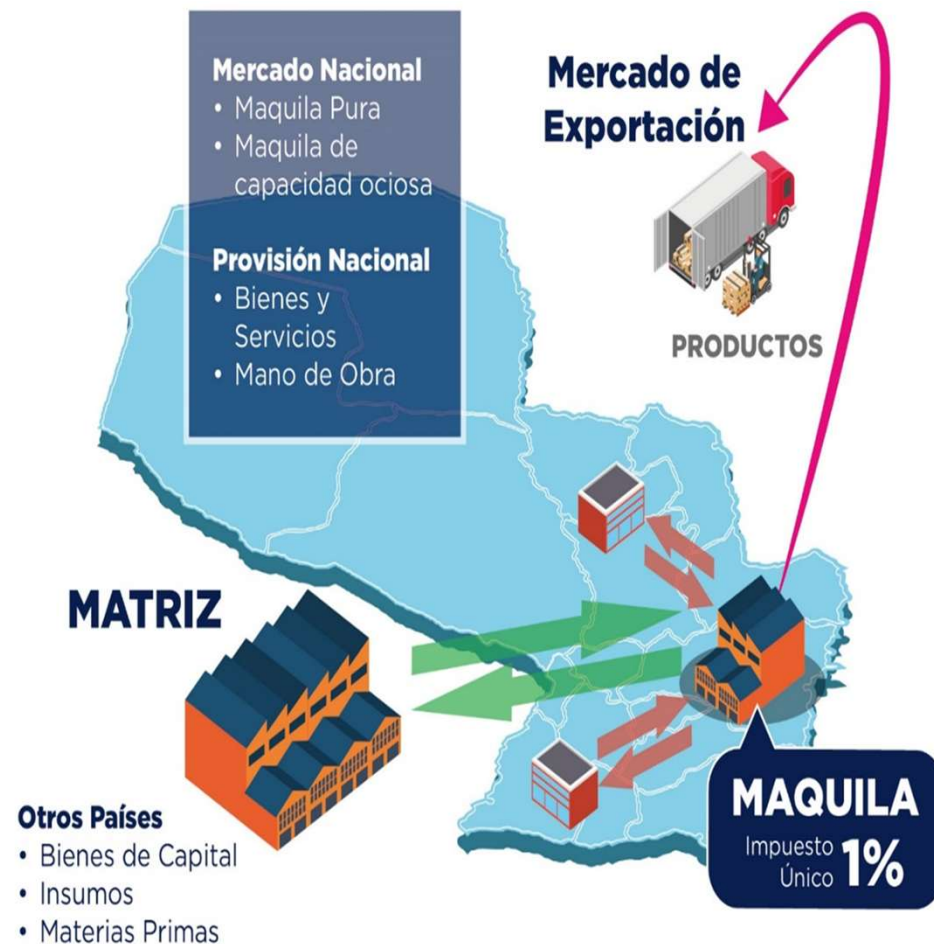

# CONSIDERACIONES GENERALES OPERATIVA MAQUILADORA

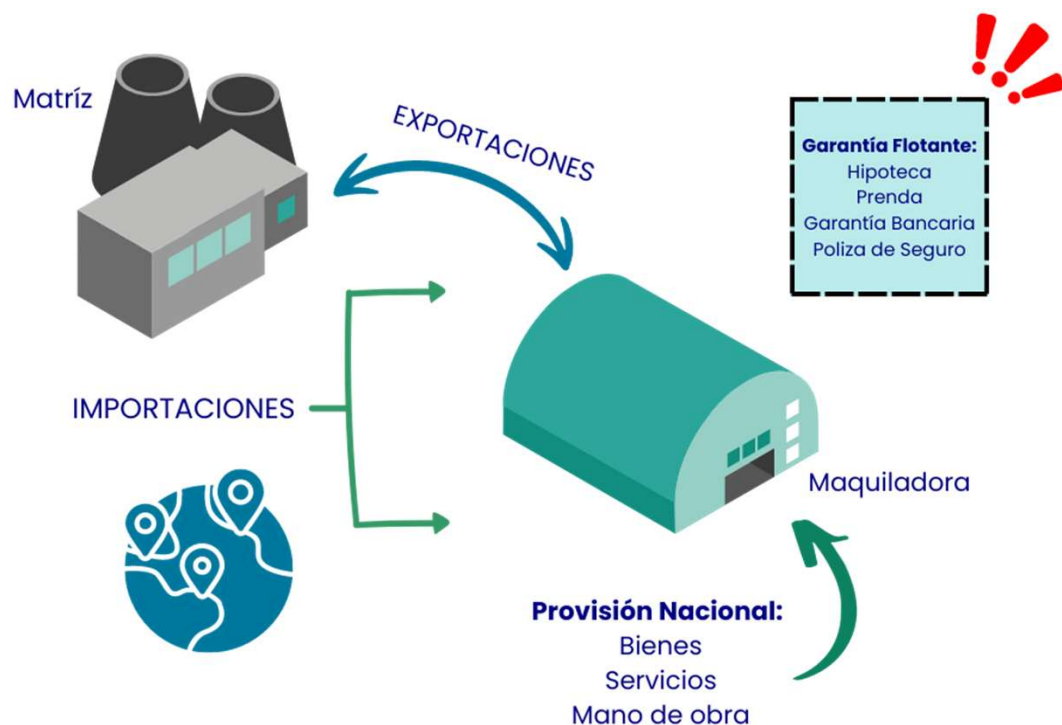

El régimen de Maquila es operado **100%** de manera **digital**, a través del sistema **SIMEX**, alojado en la plataforma VUE.

Las entradas y salidas de todos los bienes previstos en el Programa de Maquila son administradas por un Sistema de Cuentas Corrientes

El sistema SIMEX registra **crédito** con cada **importación**, y **débito** con las respectivas **exportaciones**, destrucciones o nacionalizaciones; en un proceso continuo.

La operación de comercio exterior culmina con la emisión del **Informe de Cuenta Corriente**

# PROGRAMA DE MAQUILA PLAN DE NEGOCIOS



**SECCIÓN LEGAL:  
ADJUNTAR LOS  
DOCUMENTOS**



**SECCIÓN  
ECONÓMICA:  
MANO DE OBRA,  
INVERSIÓN,  
PROYECCIONES  
DE  
IMPORTACIONES Y  
EXPORTACIONES**



**SECCIÓN  
TÉCNICA:  
PLANILLAS DE:  
MAPICIM  
PROCEX  
PROTEMAPI**

## Procedimiento para aprobación:

1. Revisión por parte del MIC, MEF, BCP, DNIT y MTESS
2. Tratamiento del programa en sesión del CNIME (1 vez al mes)
3. Firma de Resolución de Ministros del MIC y MEF
4. Presentación de planillas técnicas certificadas por el INTN
5. Otorgamiento de usuario y clave para dar inicio a las operaciones



PARA CONSULTAS Y MÁS  
INFORMACIONES:



PARAGUÁI  
TETÁ MBA'E'APOPY  
HA ÑEMU  
MOTENONDEHA



**¡MUCHAS GRACIAS!**



PARAGUÁI  
**TETÁ MBA'E' APOPY  
HA ÑEMU**  
MOTENONDEHA

